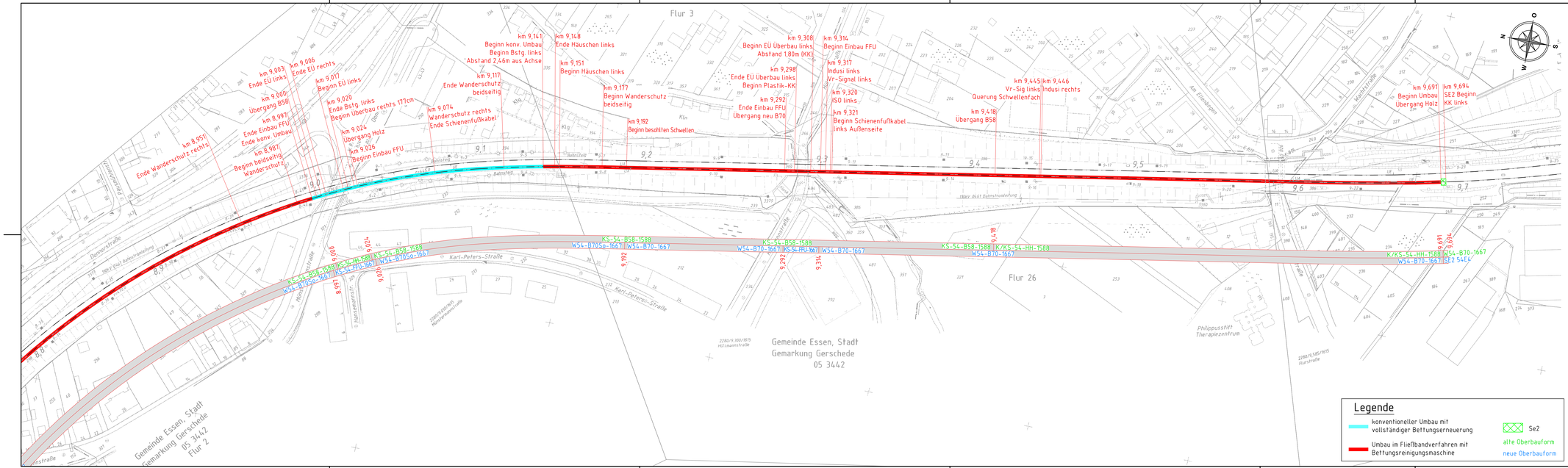

Index:	Änderungen bzw. Ergänzungen	Name:	Datum:

Prüfvermerke

die Übereinstimmung der Zeichnung mit der Ausführung bestätigt:

für den Auftragnehmer: Ort, Datum, Name in Druckbuchstaben, Unterschrift

für die DB InfraGO AG Ort, Datum, Name in Druckbuchstaben, Unterschrift

Interoperabilität geprüft (benannte Stelle), Name: Ort, Datum, Name in Druckbuchstaben, Unterschrift geprüft

Qualitätssicherung ..... Ort, Datum, Name in Druckbuchstaben, Unterschrift geprüft

Eisenbahn-Bundesamt

gleichgestellt mit Prüfexemplaren geprüft / genehmigt

Ort, Datum, Name in Druckbuchstaben, Unterschrift

Freigabe zur bautechnischen Prüfung

Ort, Datum, Name in Druckbuchstaben, Unterschrift

Prüfingenieur

DB InfraGO

Freigabe der Ausführungsunterlagen

☐ mit Regelungen durch den BVB

Freigabe-Nr.: .....

Ort, Datum, Name in Druckbuchstaben, Unterschrift (BVB)

Genehmigung zur Bauausführung

Ort, Datum, Name in Druckbuchstaben, Unterschrift

Bauherr: DB InfraGO AG, Projekte Netze Duisburg, BLA-W-P 321, Hansastr. 15, 47058 Duisburg — Ort, Datum, Unterschrift

Projektleitung: DB InfraGO AG, Projekte Netze Duisburg, BLA-W-P 321, Hansastr. 15, 47058 Duisburg — Ort, Datum, Unterschrift

Planung: SCHMIDT, Mittelstraße 22, 33699 Extertal, Telefon 05262 / 995371-0, info@bauing-schmidt.de — Ort, Datum, Unterschrift

Auftragnehmer (AN): Ort, Datum, Unterschrift

Lageskizze (unmaßstäblich)

Projektnummer DB: T.016070569

BIM-Datencodierung

Planzeichen: lo

Planart: Ausführungsplanung

Höhen- und Koordinatensystem: DB-REF

Einwirkungen (Lastmodelle): 1

Bauwerksnummer: 2 2 8 0 + 0 0 7 1 9 7 8 + 0 0 0 0

BW-Kennziffer: 3999

Barcodenummer:

Entwurfsgeschwindigkeit: 80 km/h

Strecke: 2280

Streckenabschnitt: Duisburg-Wedau - Bottrop Süd

Kilometer: km 7,978 - 9,691

1:1000	Erstellt	30.10.2025	Al Houssainy
5	Geprüft	30.10.2025	Hendriks
	Freigegeben	30.10.2025	Siegl
		Datum	Name
		de	

GE Essen-Dellwig Ost - Essen

Lageplan 02

km 8,800 - 9,691

2025-077_AP_OB_LP_002_1

-2